



COMUNE DI CAVARGNA
- Provincia di Como -

**PIANO DI GOVERNO
DEL TERRITORIO**

PIANO ADOTTATO
LUGLIO 2014

DOCUMENTO DI PIANO

tavola n.
DdP-04

**LA PIANIFICAZIONE DI SETTORE:
IL PIANO DI INDIRIZZO FORESTALE
(P.I.F.)**

scala
1:10.000

Adozione	Delib. C.C. n°..... del
Deposito	dal al
Pubblicazione del deposito	Quotidiano locale del B.U.R.L. n°.....
Osservazioni	dal al
Osservazioni A.S.L.
Osservazioni A.R.P.A.
Parere provinciale di compatibilità con il P.T.C.P.
Sindaco	Rag. Gavino Fiori
Segretario comunale

Progettista studio di progettazione architettonica urbana
PAOLO GENOVESE ▲ ARCHITETTI ●
Porezzo -CO- Lungolago Matteotti 21/b - tel. 0344/61351

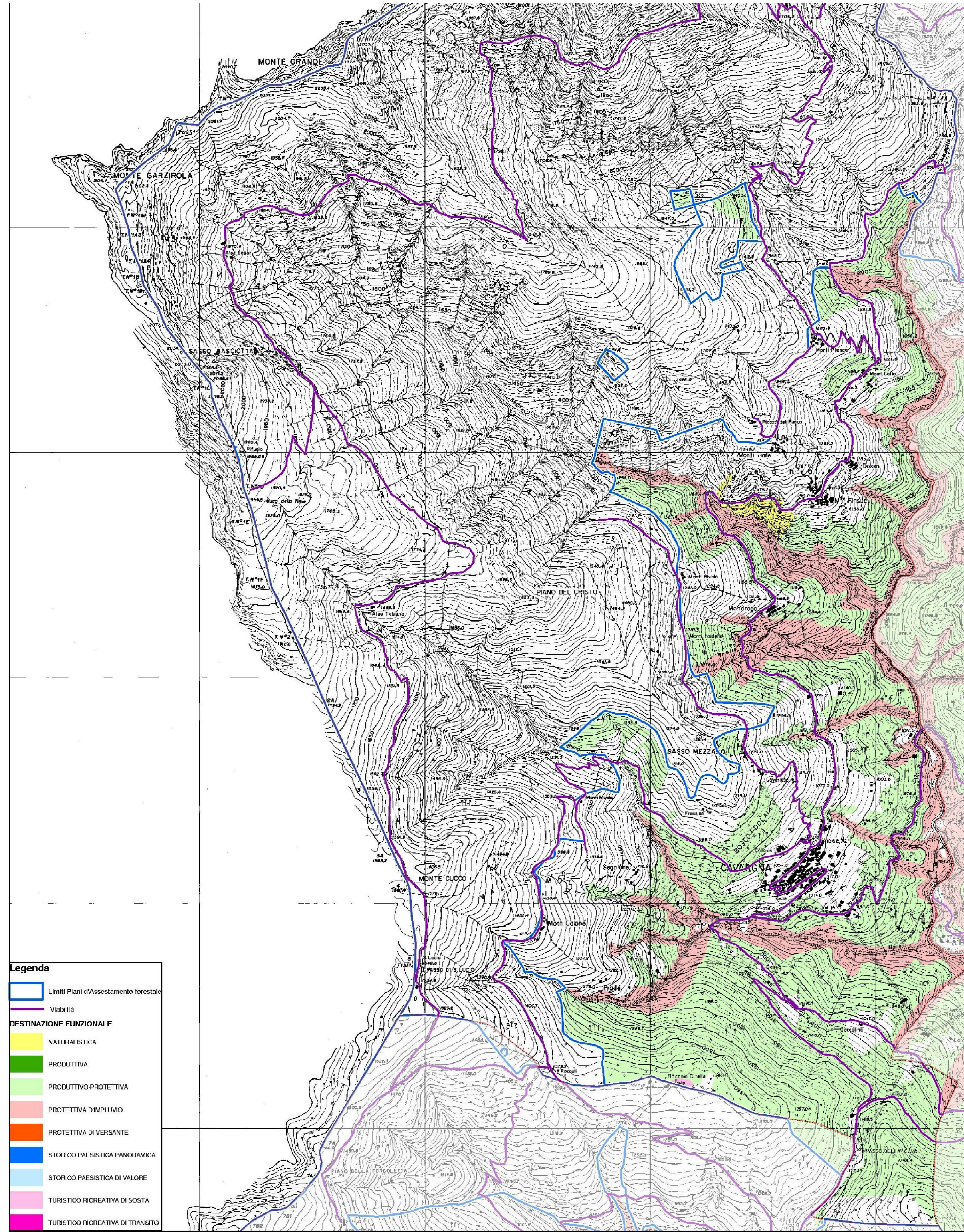

Legenda

	Limiti Piani d'Assediamento forestale
	VIAURIA
DESTINAZIONE FUNZIONALE	
	NATURALISTICA
	PROGETTIVA
	PROGETTIVO PROTETTIVA
	PROTETTIVA URBANIZZAZIONE
	PROTETTIVA DI VERSANTE
	STORICO PAESISTICO PANORAMICA
	STORICO PAESISTICO DI VALORE
	TURISTICO RICREATIVA DI SICITA
	TURISTICO RICREATIVA DI TRANSITO

TAVOLA DELLE DESTINAZIONI FUNZIONALI

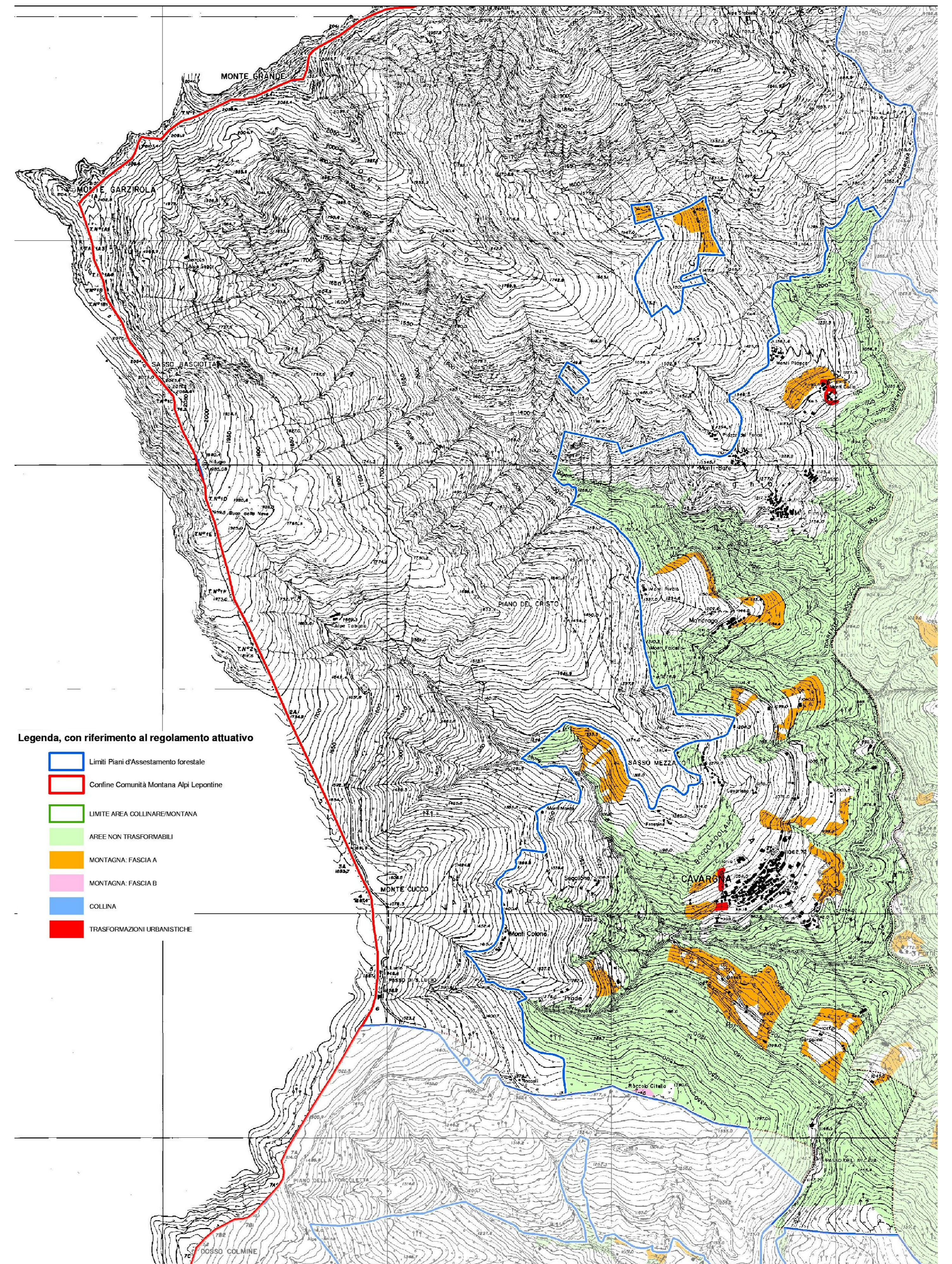

Legenda, con riferimento al regolamento attuativo

	Limiti Piani d'Assediamento forestale
	Confine Comunità Montana Alpi Lepontine
	LIMITE AREA COLLINARE/MONTANA
	AREE NON TRASFORMABILI
	MONTAGNA: FASCIA A
	MONTAGNA: FASCIA B
	COLLINA
	TRASFORMAZIONI URBANISTICHE

TAVOLA DELLA LOCALIZZAZIONE DELLE AREE TRASFORMABILI