COMUNE DI CAVARGNA
- Provincia di Como -

PIANO DI GOVERNO DEL TERRITORIO

PIANO ADOTTATO LUGLIO 2014

tavola n. **DdP-05**

scala 1:10.000

DOCUMENTO DI PIANO

LA PIANIFICAZIONE DI SETTORE: LA VIABILITA' AGRO - SILVO - PASTORALE (V.A.S.P.)

Adozione	Delib. C.C. n°..... del .....
Deposito	dal ..... al .....
Pubblicazione del deposito	Quotidiano locale ..... B.U.R.L. n°..... del .....
Osservazioni	dal ..... al .....
Osservazioni A.S.L.	.....
Osservazioni A.R.P.A.	.....
Parere provinciale di compatibilità con il P.T.C.P.	.....
Sindaco	Rag. Gavino Fiori .....
Segretario comunale	....
Progettista	studio di progettazione architettonica urbana PAOLO GENOVESE ARCHITETT ..... Porlezza -CO- Lungolago Matteotti 21/b - tel. 0344/61351

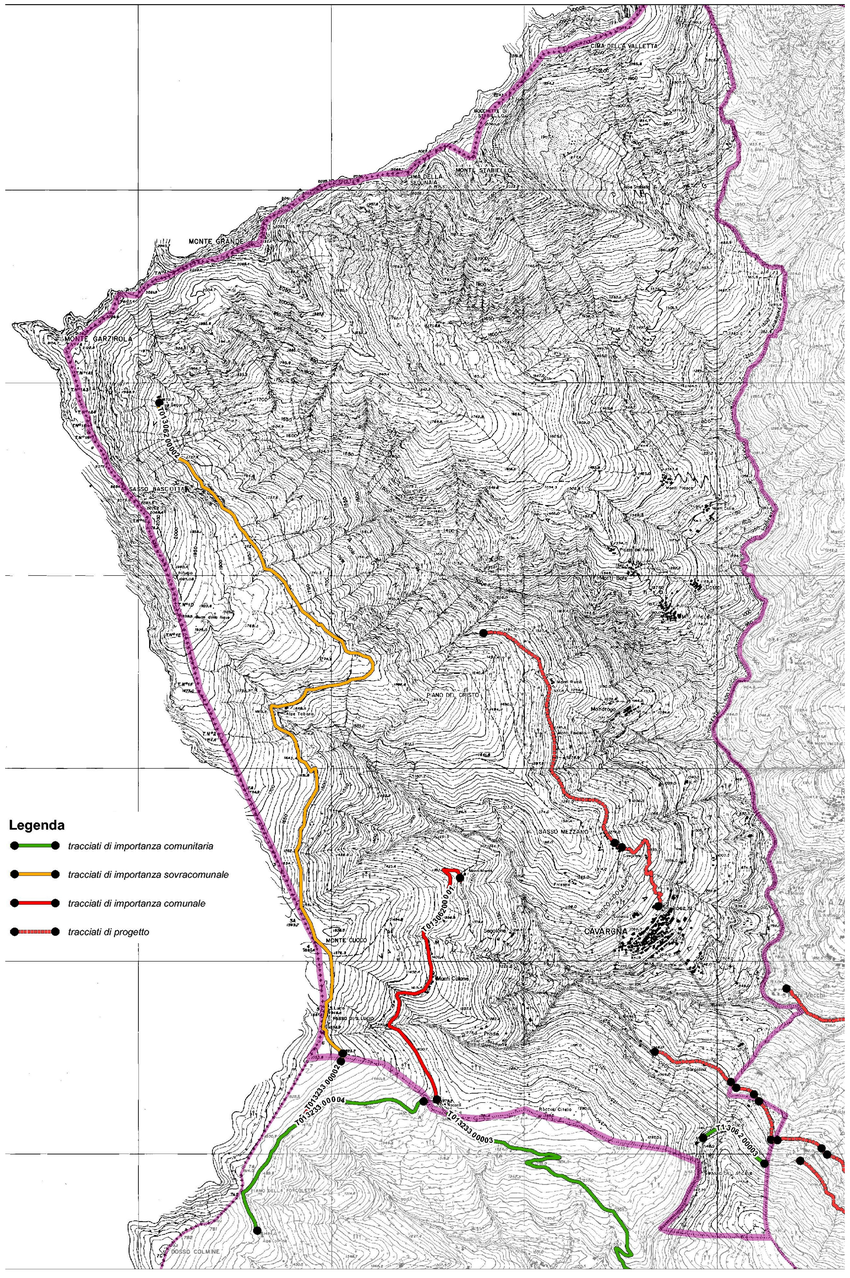

Legenda

- *tracciati di importanza comunitaria*
- *tracciati di importanza sovracomunale*
- *tracciati di importanza comunale*
- *tracciati di progetto*

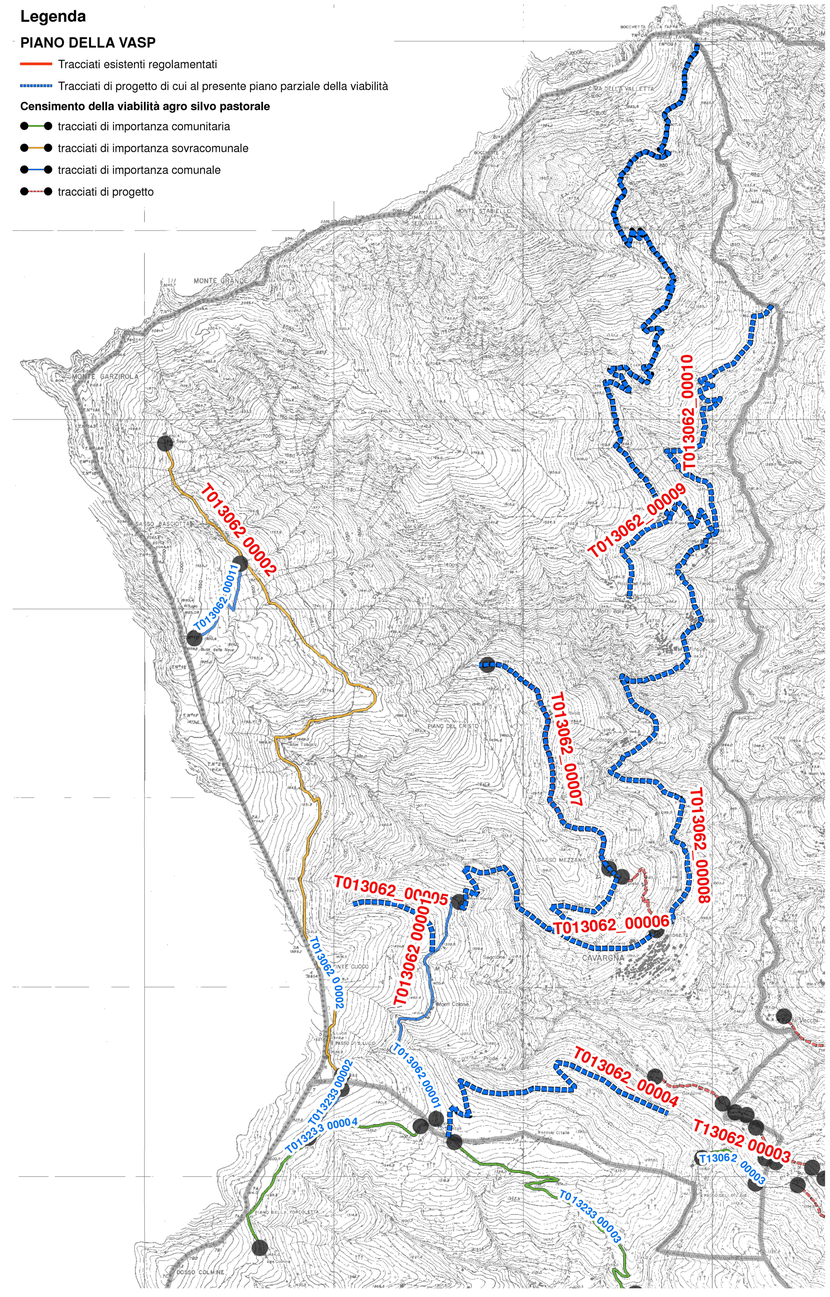

Legenda

PIANO DELLA VASP

- Tracciati esistenti regolamentati
- Tracciati di progetto di cui al presente piano parziale della viabilità

Censimento della viabilità agro silvo pastorale

- tracciati di importanza comunitaria
- tracciati di importanza sovracomunale
- tracciati di importanza comunale
- tracciati di progetto